REGINALDO VERAS
+ EDUCAÇÃO

PLANEJAMENTO ESTRATÉGICO

02.janeiro.2015 a 31.dezembro.2018

PDT

Deputado Distrital

Professor Reginaldo Veras

Chefe de Gabinete

Josafá Lima

Gerente Administrativo

Gilnei Costa

assessoria estratégica de Gabinete

Acácio Ferreira

Hélio Queiroz

Assessoria de Comunicação

Ísis Dantas

Anna Cléa

Danilo Rigamonte

Assessoria de Jurídico/Legislativa

Patrícia Duboc

Alan Aguiar

Denise Vargas

Assessoria de Gabinete

Francisco Sobrinho

Helcione Santos

Maria do Socorro Lopes

Miriam Rejane

Rogério Bezerra

Thiago Carvalho

Maria Celinalva

Ingrid Pedroza

Acompanhe e fiscalize o mandato

Site:

deputado.reginaldoveras.com.br

e-mail:

contato@deputado.reginaldoveras.com.br

telefone:

3348.8122

PDT

Bandeiras:

Educação

Saúde

Trabalhismo

Direitos humanos

Cultura

Transparência

Defesa de concursos públicos

Missão:

Representar a população do DF;

Contribuir para o avanço da legislação distrital;

Fiscalizar as ações do Poder Executivo local;

Fortalecer a organização dos trabalhadores por meio de um mandato democrático e participativo.

Valores:

Excelência

Ética

Atendimento humanizado

Responsabilidade social

Compromisso com a economia do dinheiro público

PROF. REGINALDO Veras

DEPUTADO DISTRITAL

PDT

OBJETIVOS ESPECÍFICOS SETORIZADOS

COMUNICAÇÃO

- Acompanhar o parlamentar na mídia
- Atender a imprensa
- Divulgar o mandato
- Mensurar e acompanhar a imagem do deputado perante o eleitor

JURÍDICO LEGISLATIVA

- Análise de mérito, contitucionalidade e legalidade de Projetos de Lei
- Propor Projetos de Lei que atendam aos interesses da sociedade do DF
- Elaborar emendas ao orçamento para atender as demandas da população do DF
- Acompanhar a execução orçamentária do DF e os projetos de alteração do orçamento

PLENÁRIO

- Exercer com excelência o papel de fiscal do Poder Executivo
- Discutir os problemas que afetam a coletividade por meio de reuniões e audiências públicas
- Acompanhar os trabalhos do Plenário e das Comissões Temáticas

POLÍTICO

- Abrir canal de comunicação com os vários segmentos de trabalhadores e seus representantes legais
- Procurar ser fonte de ligação entre Poder Legislativo e Poder Executivo para atender as demandas da classe trabalhadora
- Realizar visitas técnicas a instituições e órgãos públicos buscando soluções para os problemas enfrentados

PDT

ORGANOGRAMA

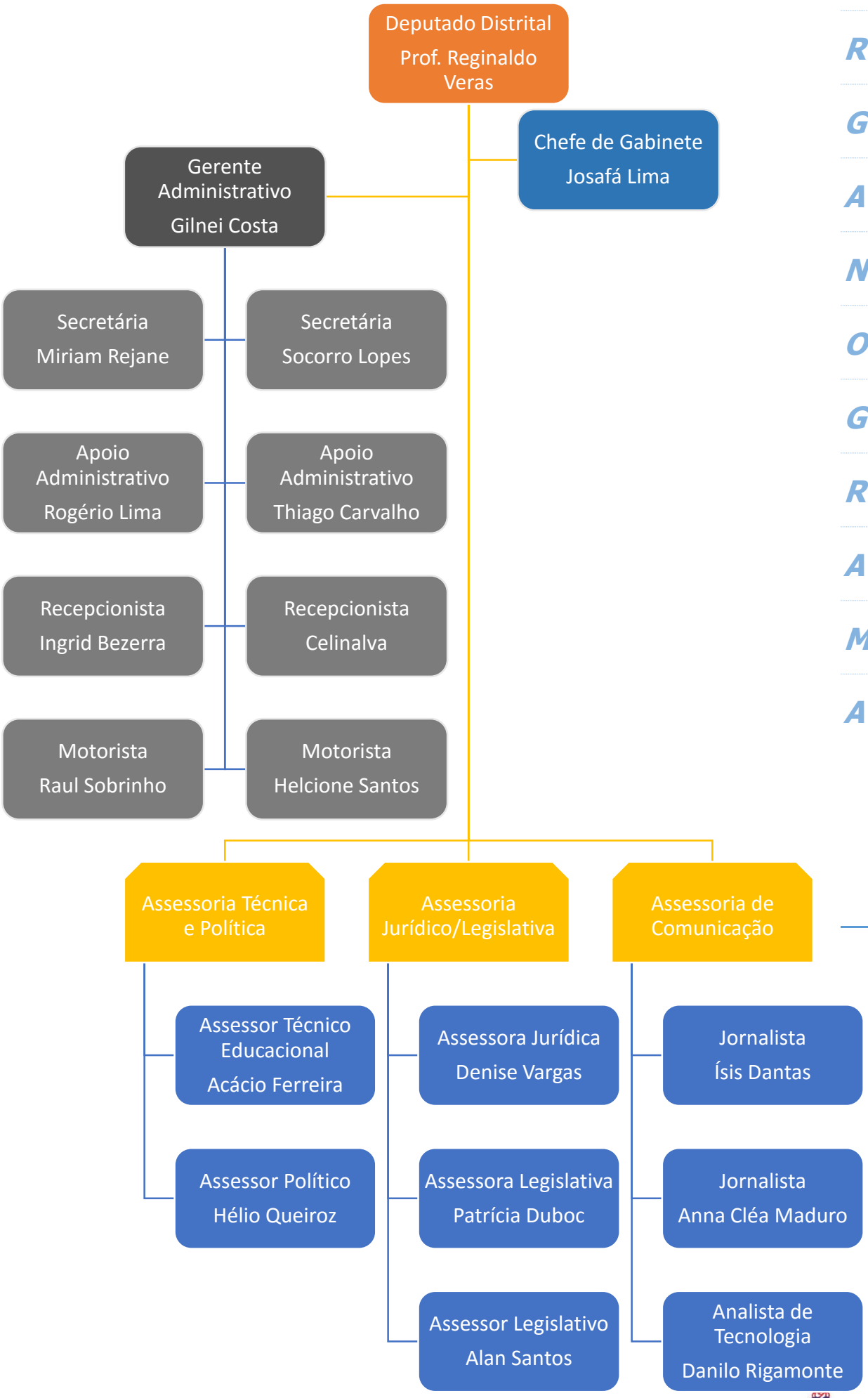

A nossa missão

Deputado

Definir as estratégias do mandato;

Representar a sociedade por meio de um mandato junto às instâncias do Executivo, Legislativo e Judiciário;

Legislar a respeito das matérias de interesse público;

Deliberar sobre os assuntos apresentados pela sociedade como prioritários;

Propor mecanismos de participação da sociedade junto à CLDF;

Lutar pela educação pública de qualidade para todos;

Combater a todo tipo de discriminação: de gênero, racial ou por orientação sexual;

Realizar um mandato transparente, com responsabilidade no gasto do dinheiro público;

Fiscalizar os Poderes Executivo, Legislativo e Judiciário para que cumpram com a Constituição Federal e demais leis

Defender os aprovados em concurso público

Defender que as vagas no serviço público sejam preenchidas por concursados.

PDT

Chefe de Gabinete

- *Assessorar o deputado nas atividades parlamentares;*
- *Representar o deputado quando solicitado;*
- *Planejar e executar as iniciativas parlamentares que vão ao encontro do interesse público ou correlacionadas ao mandato parlamentar;*
- *Assessorar o deputado no planejamento, coordenação e orientação das atividades relacionadas ao processo legislativo;*
- *Coordenar os assessores parlamentares na organização e planejamento de pesquisas e iniciativas para execução de projetos e proposições em geral.*

PDT

Gerente Administrativo

- *Coordenar as atividades administrativas do gabinete parlamentar;*
- *Dirigir a equipe de servidores, de acordo com a orientação do parlamentar;*
- *Tratar de assuntos relacionados à contratação, exoneração, frequência, férias e outros assuntos dessa natureza;*
- *Redigir ofícios e correspondências;*
- *Assessorar o parlamentar nas reuniões, audiências públicas e outros eventos;*
- *Acompanhar matérias legislativas e as publicações oficiais de interesse do parlamentar;*
- *Cumprir outras atividades de apoio inerentes ao exercício do mandato parlamentar.*

PDT

Assessoria Técnica e Política

Acompanhar, analisar e informar sobre atos e atividades dos sindicatos e associações;

Exercitar a função de relações públicas com todos os setores organizados da sociedade civil;

Acompanhar o parlamentar em visitas técnicas, de inspeção e sociais a órgãos e entidades públicas e privadas;

Assessorar o parlamentar em matéria administrativa, analisar a organização e o funcionamento dos serviços e atividades do gabinete, propondo adoção de métodos de trabalho, bem como medidas tendentes a aumentar a eficiência e produtividade dos trabalhos do gabinete parlamentar.

PDT

Assessoria Jurídico Legislativa

- Coordenar, acompanhar e executar ações de intercâmbio de informações da Câmara Legislativa relativos a assuntos legislativos;
- Sugerir, elaborar projetos e acompanhar a tramitação de proposições de interesse do parlamentar;
- Realizar estudos e atender a consultas sobre assuntos do mandato legislativo;
- Atender às necessidades de consultoria ou assessoramento às Comissões que o parlamentar participar;
- Executar trabalhos técnicos que lhe forem solicitados pela administração;
- Acompanhar o PPA e a LOA para melhor gerir o orçamento do gabinete e da CLDF.

PDT

Assessoria de Comunicação

Divulgar as atividades do parlamentar por meio de distribuição de conteúdos informativos em seu portal na internet, além de divulgar em outras mídas;

Promover ações de relações públicas e divulgação institucional que aproximem o parlamentar da sociedade, sejam presenciais ou com o auxílio de plataformas digitais e redes sociais;

Apoiar iniciativas que promovam o conhecimento e a cidadania;

Gerenciar a comunicação interna;

Acompanhar o parlamentar em plenário, comissões e agendas, tanto legislativas quanto externas;

Cuidar da imagem do parlamentar de forma a fortalecê-la

Fotografia, filmagem, produção de material gráfico/informativo;

Arquivar matérias veiculadas sobre o parlamentar, com o objetivo de criar uma memória física e digital do mandato;

Registrar as atividades a partir de fotos e vídeos;

Trabalhar em prol de um mandato transparente a partir da disponibilização da agenda mensal do parlamentar;

Apoiar iniciativas que promovam o conhecimento e a cidadania;

Implementação do site: boletins periódicos de informação; enquetes; posicionamentos dos votos em plenário;

Parceria com a Assessoria Jurídico/Legislativa para divulgação dos PLs que estarão na pauta e o posicionamento do parlamentar.

PDT

PROPOSTAS, PROJETOS E COMPROMISSOS

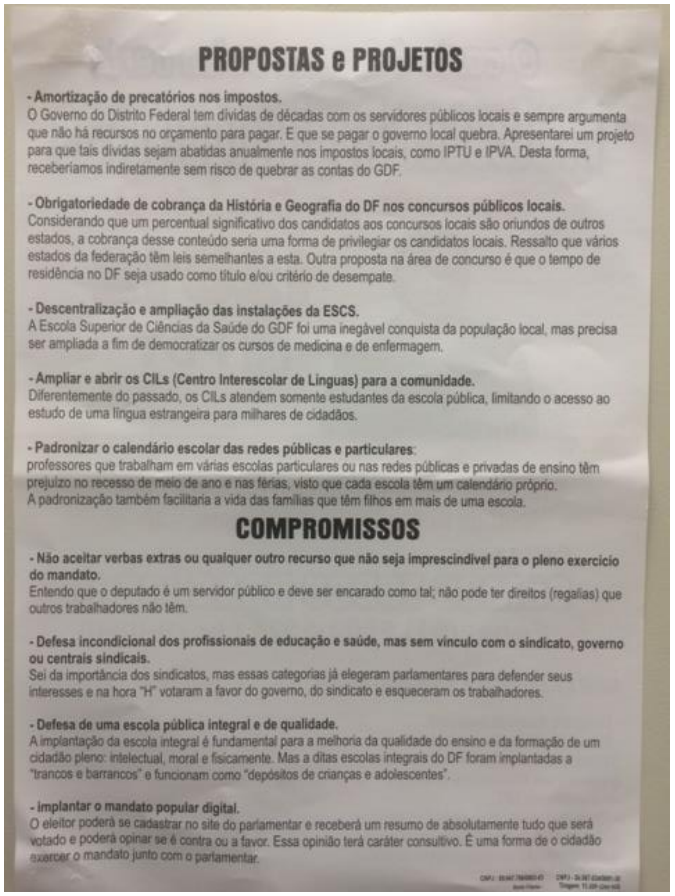

PROPOSTAS e PROJETOS

- Amortização de precatórios nos impostos.
O Governo do Distrito Federal tem dívidas de décadas com os servidores públicos locais e sempre argumenta que não há recursos no orçamento para pagar. E que se pagar o governo local quebra. Apresentarei um projeto para que tais dívidas sejam abatidas anualmente nos impostos locais, como IPTU e IPVA. Desta forma, receberíamos indiretamente sem risco de quebrar as contas do GDF.

- Obrigatoriedade de cobrança da História e Geografia do DF nos concursos públicos locais.
Considerando que um percentual significativo dos candidatos aos concursos locais são oriundos de outros estados, a cobrança desse conteúdo seria uma forma de privilegiar os candidatos locais. Ressalto que vários estados da federação têm leis semelhantes a esta. Outra proposta na área de concurso é que o tempo de residência no DF seja usado como título e/ou critério de desempate.

- Descentralização e ampliação das instalações da ESCS.
A Escola Superior de Ciências da Saúde do GDF foi uma inegável conquista da população local, mas precisa ser ampliada a fim de democratizar os cursos de medicina e de enfermagem.

- Ampliar e abrir os CILs (Centro Interescolar de Línguas) para a comunidade.
Diferentemente do passado, os CILs atendem somente estudantes da escola pública, limitando o acesso ao estudo de uma língua estrangeira para milhares de cidadãos.

- Padronizar o calendário escolar das redes públicas e particulares:
professores que trabalham em várias escolas particulares ou nas redes públicas e privadas de ensino têm prejuízo no recesso de meio de ano e nas férias, visto que cada escola têm um calendário próprio.
A padronização também facilitaria a vida das famílias que têm filhos em mais de uma escola.

COMPROMISSOS

- Não aceitar verbas extras ou qualquer outro recurso que não seja imprescindível para o pleno exercício do mandato.
Entendo que o deputado é um servidor público e deve ser encarado como tal; não pode ter direitos (regalias) que outros trabalhadores não têm.

- Defesa incondicional dos profissionais de educação e saúde, mas sem vínculo com o sindicato, governo ou centrais sindicais.
Sei da importância dos sindicatos, mas essas categorias já elegeram parlamentares para defender seus interesses e na hora "H" votaram a favor do governo, do sindicato e esqueceram os trabalhadores.

- Defesa de uma escola pública integral e de qualidade.
A implantação da escola integral é fundamental para a melhoria da qualidade do ensino e da formação de um cidadão pleno: intelectual, moral e fisicamente. Mas a ditas escolas integrais do DF foram implantadas a "trancos e barrancos" e funcionam como "depósitos de crianças e adolescentes".

- implantar o mandato popular digital.
O eleitor poderá se cadastrar no site do parlamentar e receberá um resumo de absolutamente tudo que será votado e poderá opinar se é contra ou a favor. Essa opinião terá caráter consultivo. É uma forma de o cidadão exercer o mandato junto com o parlamentar.

PDT

PROPOSTAS E PROJETOS

PROPOSTA - PROJETO	FINALIDADE	COMO CUMPRIR
Amortização de precatórios nos impostos	O Governo do DF tem dívidas de décadas com os servidores públicos locais e sempre argumenta que não há recursos no orçamento para pagar. E que, se pagar, o governo local quebra. Necessário se faz que a situação se encontre uma solução para que os servidores não continuem sendo prejudicados.	Apresentarei um projeto para que tais dívidas sejam abatidas anualmente nos impostos locais, como IPTU e IPVA. Desta forma, os servidores públicos receberão de forma indireta sem risco de quebrar as contas do GDF.
Obrigatoriedade de cobrança da História e Geografia do DF nos concursos públicos locais	Considerando que há um percentual significativo dos candidatos aos concursos locais são oriundos de outros estados, a cobrança desse conteúdo seria uma forma de privilegiar os candidatos locais. Ressalto que vários estados da federação têm leis semelhantes a essa. Outra proposta na área de concurso é que o tempo de residência do DF seja usado como título e/ou critério de desempate.	Apresentarei Projeto de Lei para alterar a Lei Geral dos Concursos do DF ou Lei 4.949. No projeto pretendo incluir incisos que visem aperfeiçoar as normas relativas aos concursos públicos no âmbito do DF, como é a exigência de conhecimentos de questões referentes à realidade étnica, social, histórica, geográfica, cultural, política e econômica do DF e da Região Integrada de Desenvolvimento do DF e Entorno.

PDT

Descentralização e ampliação das instalações da ESCS	A Escola Superior de Ciências da Saúde do GDF foi uma inegável conquista da população local, mas precisar ser ampliada a fim de democratizar os cursos de medicina e de enfermagem.	Trabalharei para levar às cidades do DF a Escola Superior de Ciências Sociais – ESCS, garantindo a toda a população a oportunidade de cursar Medicina e Enfermagem
Ampliar e abrir os CILs para a comunidade	Diferentemente do passado, os CILs atendem somente estudantes da escola pública, limitando o acesso ao estudo de uma língua estrangeira para milhares de cidadãos.	Criarei um Projeto de Lei que tratará o direito à igualdade de condições para o acesso aos Centros Interescolares de Línguas do Distrito Federal.
Padronizar o calendário escolar das redes públicas e particulares	Professores que trabalham em várias escolas particulares ou nas redes públicas e privadas de ensino têm prejuízo no recesso de meio de ano e nas férias, visto que cada escola têm um calendário próprio. A padronização também facilitaria a vida das famílias que têm filhos em mais de uma escola.	Pretendo realizar Audiência Pública para ouvir a comunidade escolar e discutir possíveis mudanças no calendário de ensino das escolas públicas e privadas na tentativa de aproximar datas de início das aulas, férias, recessos e feriados.
	O que se busca é, sobretudo, que os gestores, sejam do Legislativo sejam do Executivo, passem a utilizar a identidade	Através de um Projeto de Lei pretendo dar um fim às repetidas mudanças de logomarcas que são feitas sempre que há

Regular a uniformização na identidade visual do DF	visual de acordo com os padrões éticos e de probidade, e não por interesses pessoais ou político-partidários, e que resguardem, não só a moralidade administrativa, mas o patrimônio público, evitando sucessivas e desnecessárias impressões e reimpressões de materiais de identidade visual e campanhas publicitárias governamentais que acarretem erosão de recursos da coletividade”	mudança nas gestões públicas.

COMPROMISSOS

COMPROMISSO	JUSTIFICATIVA
Não aceitar verbas extras ou qualquer outro recurso que não seja imprescindível para o pleno exercício do mandato	Entendo que o deputado é um servidor público e deve ser encarado como tal, não pode ter direitos (regalias) que outros trabalhadores não têm.
Defesa incondicional dos profissionais de educação e saúde, mas sem vínculo com o sindicato, governo ou centrais sindicais	Sei da importância dos sindicatos, mas essas categorias já elegeram parlamentares para defender seus interesses e na hora H votaram a favor do governo, do sindicato e esqueceram os trabalhadores.
Defesa de uma escola pública integral e de qualidade	A implantação da escola integral é fundamental para a melhoria da qualidade de ensino e da formação de um cidadão pleno: intelectual, moral e fisicamente. Mas as ditas escolas integrais do DF foram implantadas a "trancos e barrancos" e funcionam como "depósitos de crianças e adolescentes"
Implantar o mandato popular digital	O eleitor poderá se cadastrar no site do parlamentar e receberá um resumo de absolutamente tudo que será votado e poderá opinar se é contra ou a favor. Essa opinião terá caráter consultivo. É uma forma de o cidadão exercer o mandato junto ao parlamentar.

PDT